

# XXVIII Meeting di Bellaria (Rimini)

## dal 20 al 25 aprile 2023

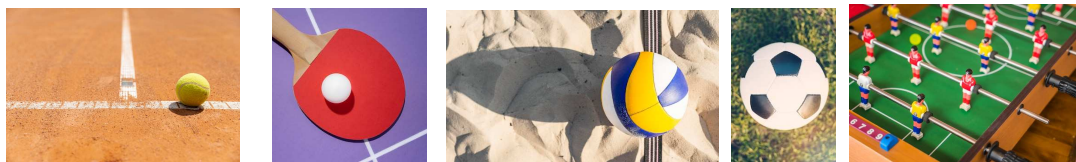

Il CRAL SMAT aderisce anche quest'anno alla manifestazione organizzata dal Circolo Ricreativo Dipendenti Comunali di Torino e dal CRAL Regione Piemonte.

Il Meeting prevede sei discipline sportive: CALCIO A8, CALCIO A 5, TENNIS, PING PONG, BEACH VOLLEY e CALCIO BALILLA

Alla manifestazione sono invitati tutti i soci che dovranno segnalare alla Segreteria l'attività praticata (successivamente saranno organizzati ritrovi/allenamenti). Sono altresì invitati Tutti i dipendenti/Soci che, pur non praticando sport, vogliono usufruire delle particolari agevolazioni.

I partecipanti si dovranno trovare sul posto nel pomeriggio del 20/04/2023. Il viaggio sino al luogo del meeting è a carico dei partecipanti.

**Quota pensione completa in camera doppia: € 250,00 \*\* a persona**

**Quota pensione completa in camera multipla: € 245,00 \*\* a persona**

**Riduzioni: 3°/4° letto: da 0 a 3 anni non compiuti GRATIS**

3°/4° letto: da 3 a 8 anni non compiuti **RIDUZIONE 50%** (calcolato su camera doppia)

3°/4° letto: da 8 a 12 anni non compiuti **RIDUZIONE 20%** (calcolato su camera doppia)

\* Supplemento: **Camera singola € 8,00 al giorno** (calcolato su camera doppia)

**\*\* Da detrarre contributo diversificato per Soci sportivi e non sportivi**

Non saranno fatti rimborsi per chi partirà anticipatamente rispetto alla data prevista

Chi pratica sport si rammenta l'obbligo di depositare presso la Segreteria del CRAL copia del proprio certificato di idoneità sportiva

**PIANO FAMIGLIA: 2 ADULTI + 2 BAMBINI FINO A 8 ANNI PAGANO 3 QUOTE** (calcolato su camera doppia)

Il Meeting inizia con la cena del 20 aprile e termina con il pranzo del 25 aprile.

PER ULTERIORI INFORMAZIONI contattare: Paolo Boniolo al n. 348 7710696

**ISCRIZIONI:** esclusivamente presso la segreteria del CRAL (tel. 3917168368) **ENTRO E NON OLTRE VENERDI' 31 MARZO**, salvo esaurimento dei posti disponibili e dietro immediato pagamento delle quote.

Torino, 15 marzo 2023

**II DIRETTIVO CRAL SMAT**